www.terenuri-bonita.ro

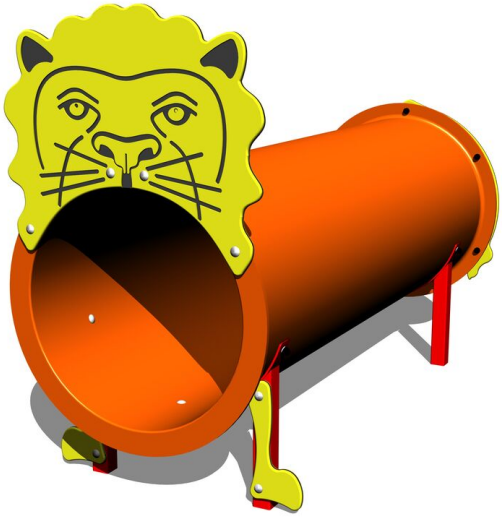

Leu PP023K - metal

Tip produs PP-023K-10

Informații de bază

Categoria de vârstă	0 - 10 ani
Suprafață minimă	4,9 m x 3,8 m
Dimensiuni echipament	1,86 m x 0,73 m x 1,1 m
Înălţime de cădere liberă:	1 m
Capacitate încărcătură:	108 kg
Număr max. de utilizatori:	2
Suprafață de protecție: EN	27/5000 conform EN 1177 -
Denumire:	exterior
Disponibilitate piese de	Furnizat de producător
Certificat de conformitate:	ČSN EN 1176 - 1

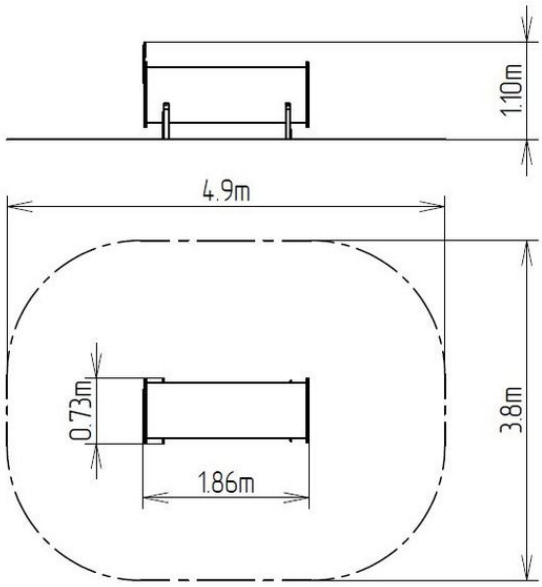

Material

Unități metalice - oțel structural
Tunel - fibră de sticlă
Unități din plastic - HDPE

Finisaj

Duplex straturi de vopsea pe bază de pulberi întărite
Galvanizarea la cald

Descriere

Structura de susținere a unității în formă de leu este realizată din oțel structural, care este protejat împotriva coroziunii prin zincare, ceea ce conduce la o durată lungă de viață a elementelor pentru antrenament sau acoperite cu duplex strat de vopsea pe bază de pulberi întărite în conformitate cu RAL, pentru a preveni coroziunea Aceste structuri sunt ancorate în fundații de beton. Toate celelalte elemente metalice sunt, de asemenea,)zincate sau acoperite cu duplex strat de vopsea pe bază de pulberi întărite în conformitate cu RAL, pentru a preveni coroziunea.
Capul, coadă și picioarele leului sunt fabricate din plastic HDPE de înaltă calitate (polietilenă colorată de înaltă densitate, caracterizată printr-o stabilitate ridicată a culorii, rezistență la radiații UV, însă, în principal, siguranță, deoarece nu se sparge și nu există, astfel, pericolul de vătămare corporală a copiilor din cauza fragmentelor ascuțite). Tunelul pentru mers de-a bușilea este realizat din fibră de sticlă care este stabilă la radiații UV și care prezintă o stabilitate ridicată a culorii. Toate materialele de fixare sunt galvanizate sau sunt realizate din oțel inoxidabil.

Ne rezervăm dreptul de a modifica produsele fără înștiințare prealabilă și considerăm că acest aspect va îmbunătăți calitatea. Imaginile sunt oferite exclusiv cu titlu informativ iar produsele prezentate pot diferi de produsele pe care le furnizăm momentan. De asemenea, ne rezervăm dreptul la erori de tipar și nu ne asumăm răspunderea pentru eventualele consecințe. Termeni și Condiții.